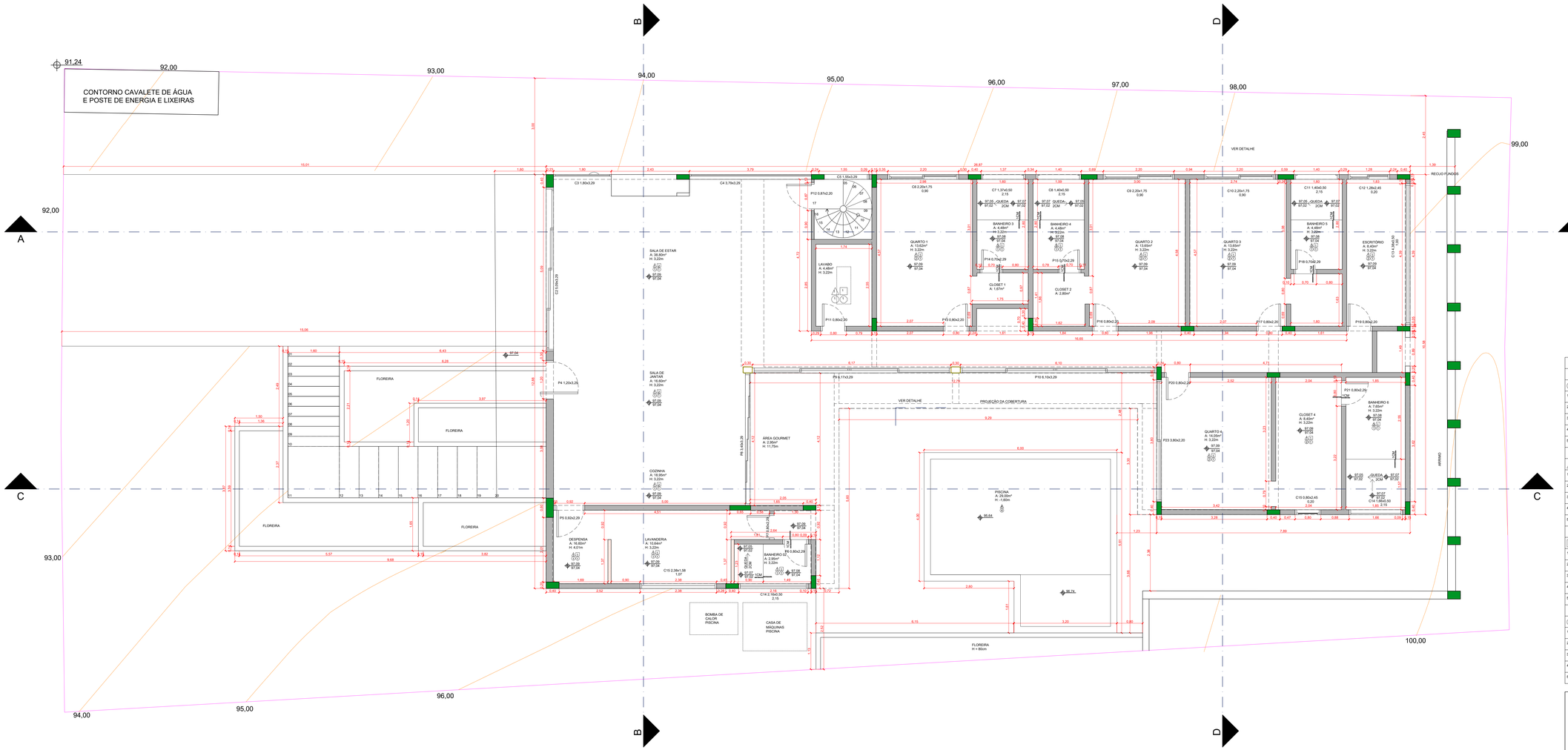

LEGENDA DE ACABAMENTOS	
	PISO
1	PORCELANATO NORD CEMENT 120X120
2	PISO PRONTO MADEIRA PEROBA MICA
3	DECK IPÊ STANDER
4	PEDRA HUALI
5	PEDRA MINEIRA ACINZENTADA
	PAREDE
1	PINTURA
2	PORCELANATO BARLAVENTO CARIBBEAN 15X15
3	AZULEJO A DEFINIR
4	
5	
	FORRO
1	GESSO TABICADO
2	MADEIRA
3	
4	
5	
	RODAPÉ
1	PORCELANATO NORD CEMENT 120X120
2	
3	
4	
5	

	RESIDÊNCIA ITU
projeto	MARCIA E CELSO
cliente	ITU
local	CAMPOS STO. ANTONIO
end	CAMPOS STO. ANTONIO
data início	
	HÉLIO CARNEIRO
autor	BEATRIZ OLIVEIRA
responsável	
	EXECUTIVO
etapa	ARQ
nome folha	ARQ-EX-004-PTER-R04
	22/12/23
	data
	TÉRREO
assunto	004
	nº folha
	R-04
	revisão

web www.homarquitetura.com.br
tel 55-11-4485-1856
e-mail hom@homarquitetura.com.br
local av des paineiras 725 - serra da cantareira cep 07600-000 - SP

arquitetura construções inteligentes